Monte-Carlo – Bureaux élégants à deux pas du Casino

Monaco

Loyer net : EUR (€) 7'000

Mihaela TAQUET CIUCHINA Tél.: +37797777000 Portable: +33787096884 hello@spark-estate.com

Présentation

Situé au cœur du prestigieux quartier de Monte-Carlo, à quelques pas seulement du Casino de Monte-Carlo, ce bureau de 71 m² bénéficie d'une adresse particulièrement recherchée. En parfait état, ce local offre un cadre de travail élégant, confortable et immédiatement opérationnel. Il se compose d'une, une salle d'attente, une salle de réunion, ainsi que d'un bureau spacieux bénéficiant d'un petit espace de stockage privatif. Des toilettes complètent ce bien. Le bureau dispose également de la climatisation. Grâce à son emplacement exceptionnel, à proximité immédiate du Casino, des commerces, des restaurants et de toutes les commodités de Monte-Carlo, ainsi qu'à son agencement fonctionnel, ce bien constitue une adresse idéale pour une activité professionnelle souhaitant bénéficier d'un environnement prestigieux au cœur de la Principauté. Bail bureau de 5 années.

71.00 m² Surface	**3.00** Pièces

Galerie

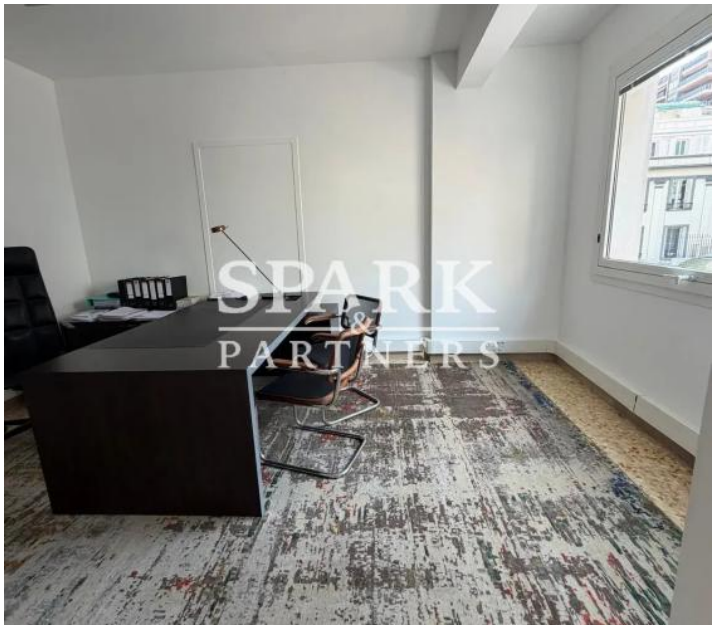

Mihaela TAQUET CIUCHINA Tél.: +37797777000 Portable: +33787096884 hello@spark-estate.com

Informations techniques

Transaction

Type	**Bureau**
Référence	**87510566**
Charges	**N.C**
Disponibilité	**À convenir**

Surfaces

Pièces	**3**
Surface habitable	**71 m²**

Bâtiment

Étage	**2**