Élégant 4 pièces rénové avec vue mer panoramique

Monaco

Loyer net : EUR (€) 33'000

Présentation

Dans le double séjour, l'exposition plein sud et les larges baies vitrées donnent toute sa place à la vue sur la mer. Le balcon principal, profond et sans vis-à-vis, prolonge les espaces de réception et invite à partager un repas ou à profiter du calme, avec les jardins et la Méditerranée pour horizon. Les finitions contemporaines et la climatisation centralisée contribuent au confort de cet intérieur familial.

L'espace nuit comprend trois chambres, chacune avec sa salle de bain en suite et un accès à un balcon. Les deux plus grandes disposent également d'un dressing, offrant à chacun un espace personnel confortable. Une cuisine entièrement équipée et une buanderie indépendante facilitent l'organisation du quotidien.

Les résidents bénéficient d'une piscine privée classée pour son architecture remarquable, dans un cadre de détente face à la mer, ainsi que d'un service de conciergerie. La proximité de la plage de Cap-d'Ail et du sentier des douaniers permet de prolonger cette vie tournée vers l'extérieur, tandis que commerces, restaurants et écoles complètent l'environnement. Une cave et un très grand box pouvant accueillir deux à trois voitures accompagnent ce bien, qui réunit confort familial, intimité et ouverture sur la mer.

N'hésitez pas à nous contacter pour plus de détails ou organiser une visite.

184.00 m² Surface	**4.00** Pièces	**3** Chambres

Galerie

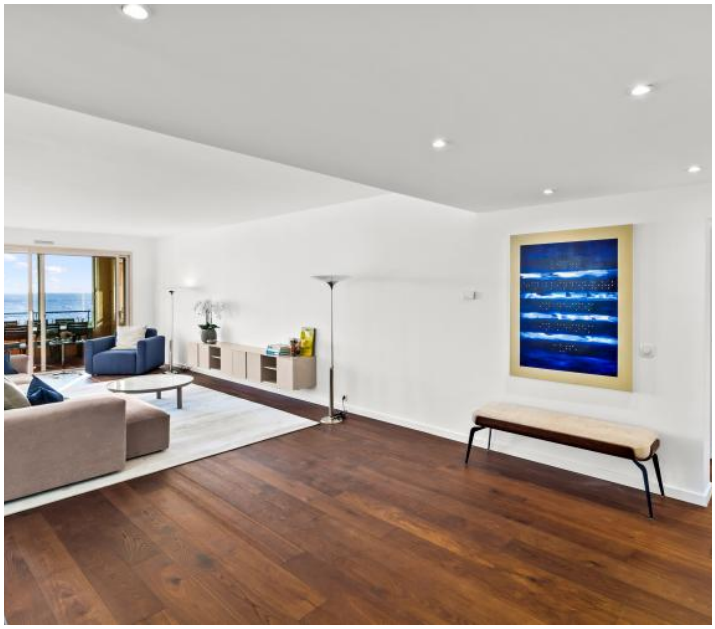

Informations techniques

Transaction

Type	**Appartement**
Référence	**VCB - MM - 15 - L - 4P**
Charges	**EUR (€) 1**
Disponibilité	**À convenir**

Surfaces

Pièces	**4**
Chambres	**3**
Salle de bain	**3**
Surface habitable	**184 m²**
Nombre de caves	**1**

Bâtiment